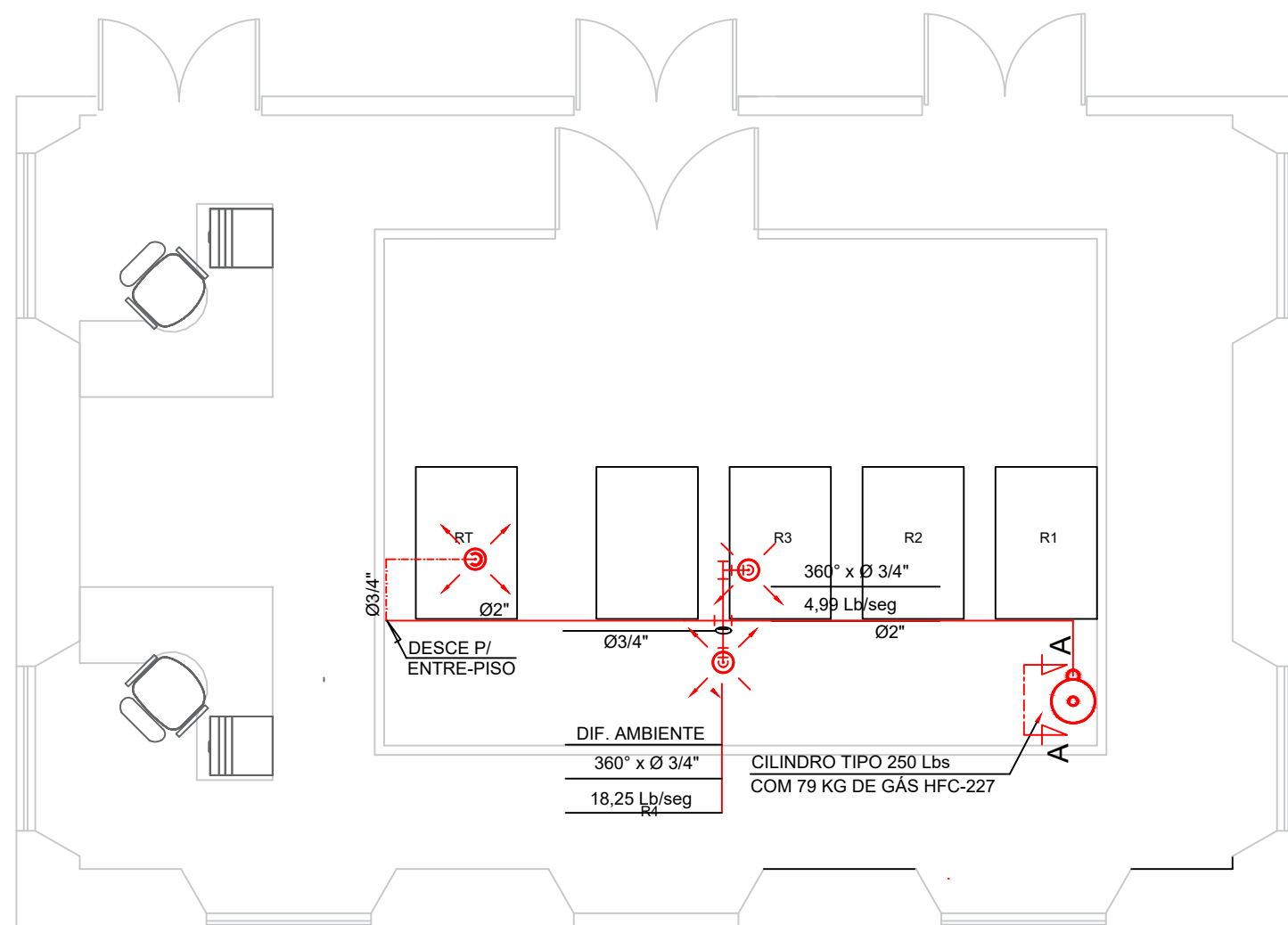

OBSERVAÇÕES

- 01 - O SISTEMA DE DETECÇÃO E ALARME DE INCÊNDIO ATENDE INTEGRALMENTE A NORMA A.B.N.T. - ASSOCIAÇÃO BRASILEIRA DE NORMAS TÉCNICAS - NBR 9441.
- 02 - TODOS OS CABOS DOS CIRCUITOS DE SINALIZAÇÃO (DETECTORES E ACIONADORES), SERÃO DO TIPO ANTI-CHAMA NA BITOLA BUNDADOS 2 X 1,50 mm.
- 03 - OS CABOS DE ALIMENTAÇÃO DOS EQUIPAMENTOS PERIFÉRICOS (SIRENES E INDICADORES VISUAIS) SERÃO DO TIPO ANTI-CHAMA NA BITOLA DE #1,50 mm².
- 04 - OS CABOS DE ALIMENTAÇÃO DAS BATERIAS SERÃO DO TIPO ANTI-CHAMA NA BITOLA DE #4,0 mm².
- 05 - O SISTEMA DE AR-CONDICIONADO DEVERÁ SER DESLIGADO ATRAVÉS DA CENTRAL DE ALARME.

01 PLANTA BAIXA - TÉRREO
ESC.: 1:50

SIMBOLOGIA	
LÓGICA	
ELÉTRICA	
CONTROLE DE ACESSO	
CFTV	
DETECÇÃO E COMBATE A INCÊNDIO	
OBSERVAÇÕES	
- Considerar a seção de 3/4" para eletrodutos novos que não possuem suas seções indicadas em planta. - Considerar a seção do cabo de 1,5mm ² para cabos que não possuem suas seções indicadas em planta.	
NOTAÇÃO DE LÓGICA E INFRAESTRUTURA	
NOTAÇÃO DE ELÉTRICA E INFRAESTRUTURA	

TRIBUNAL REGIONAL ELEITORAL DE PERNAMBUCO

Av. Agamenon Magalhães, 1160 - Derby, Recife - PE, CEP 52010-904
Fone: +55 81 3194-9200
www.tre-pe.jus.br

NIXCOMM TECNOLOGIA EMPRESARIAL LTDA

Av. Dr. José Augusto Moreira, 525 - Sala 02, Casa Caiada, Olinda - PE, CEP 53130-410
Fone: +55 81 3222-7300
www.nixcomm.com.br e-mail: nixcomm@nixcomm.com.br

DADOS DO PROJETO

PROJETO DO DATA CENTER DO TRIBUNAL REGIONAL ELEITORAL DO ESTADO DE PERNAMBUCO - TRE-PE

LOCALIZAÇÃO

Av. Agamenon Magalhães, 1160 - Derby, Recife - PE, 52010-904

ARQUIVO 26 - TRE-PE-PRJ01263 - 2018-06-13 - Projeto do Sistema de Detecção, Alarme e Combate a Incêndio - Casarão

DATA JUNHO/2018 **VERSÃO** 03 **ETAPA** PROJETO EXECUTIVO

DESENHO Danielle Oliveira

CO-RESPONSÁVEL Annie Silva
Henrique Pereira

RESPONSÁVEL TÉCNICO

Hermes Aguiar Sodré
CREA: 180.127.288-3

SDAI SISTEMA DE DETECÇÃO, ALARME E COMBATE A INCÊNDIO **PROJETO** PROJETO DATA CENTER - TRE-PE **TÍTULO** PROJETO DO SISTEMA DE DETECÇÃO, ALARME E COMBATE A INCÊNDIO - CASARÃO **ESCALA** INDICADAS **SDAI 02**

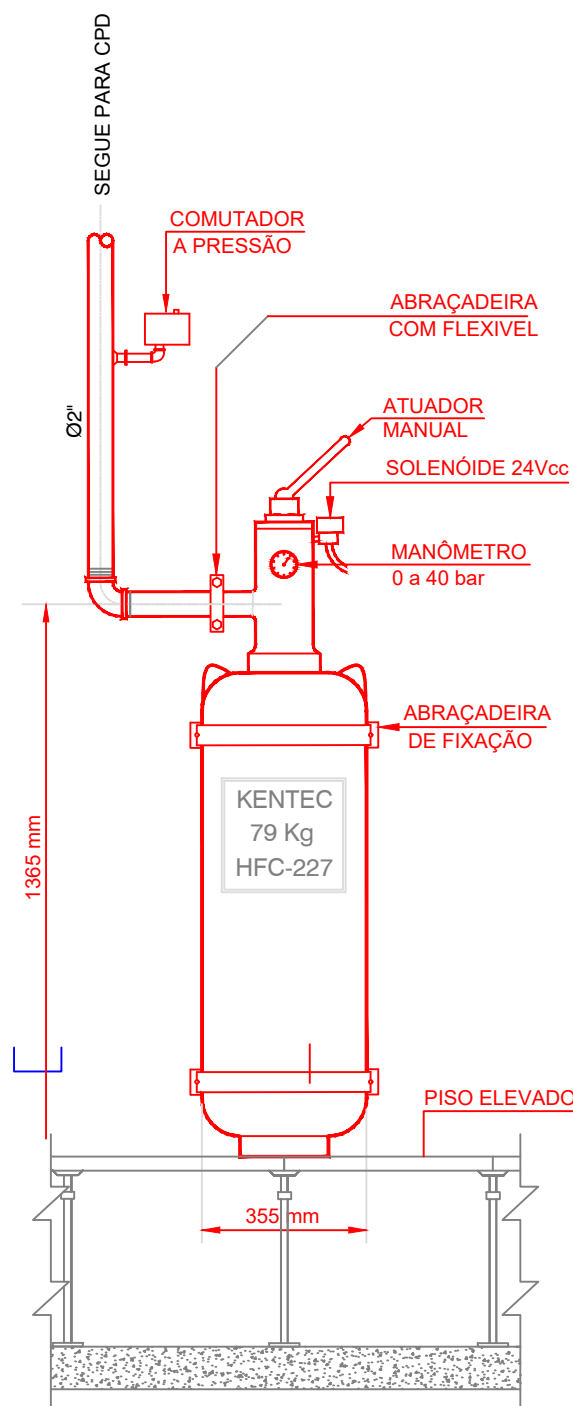
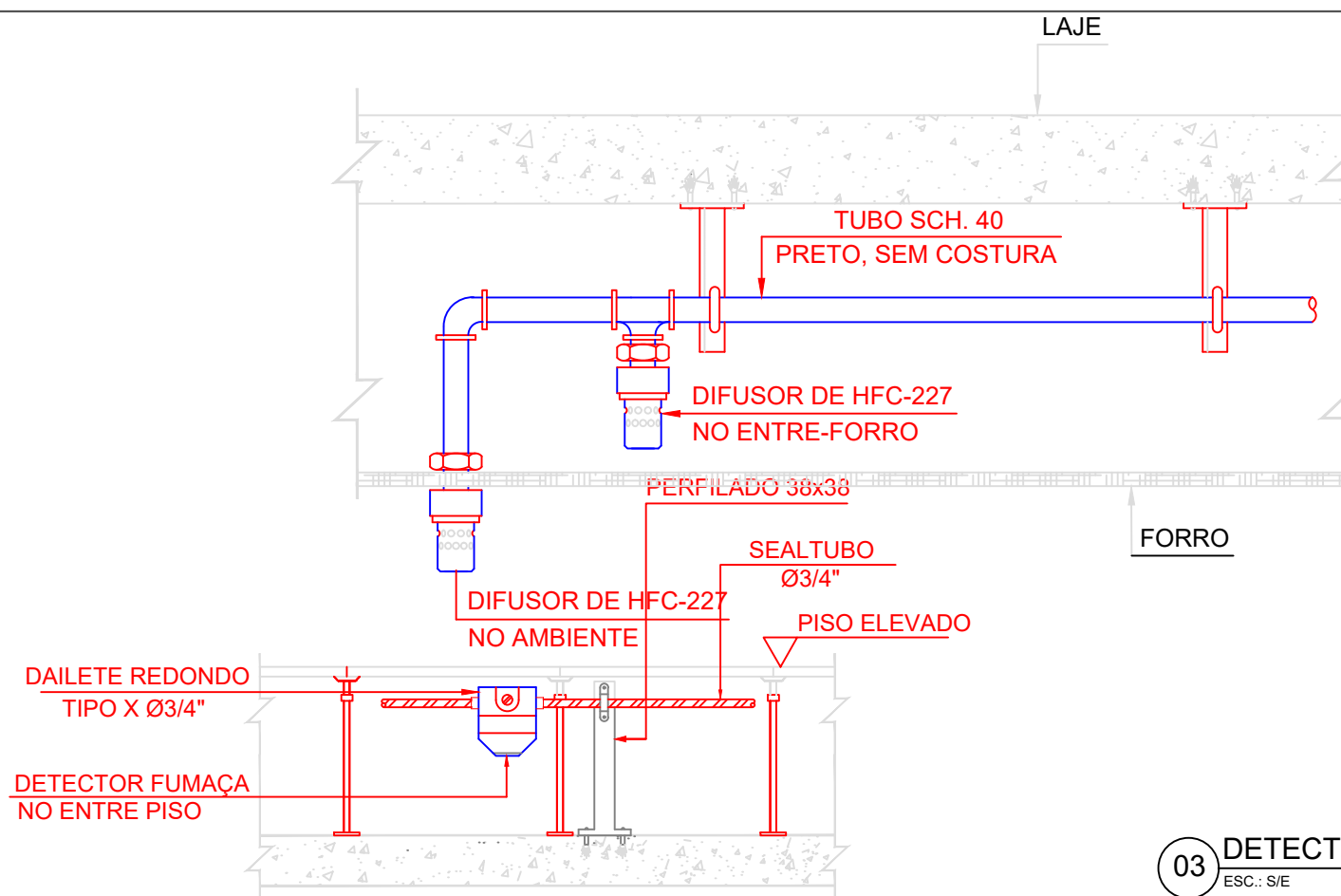
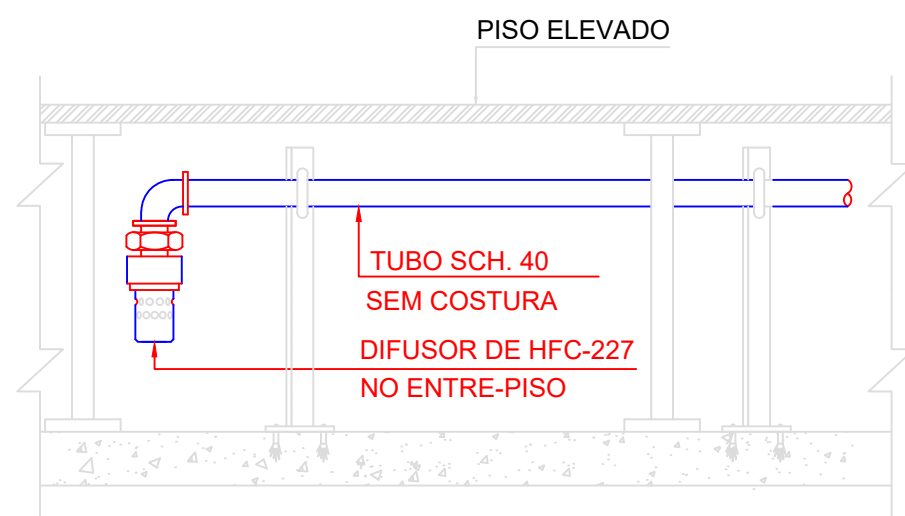
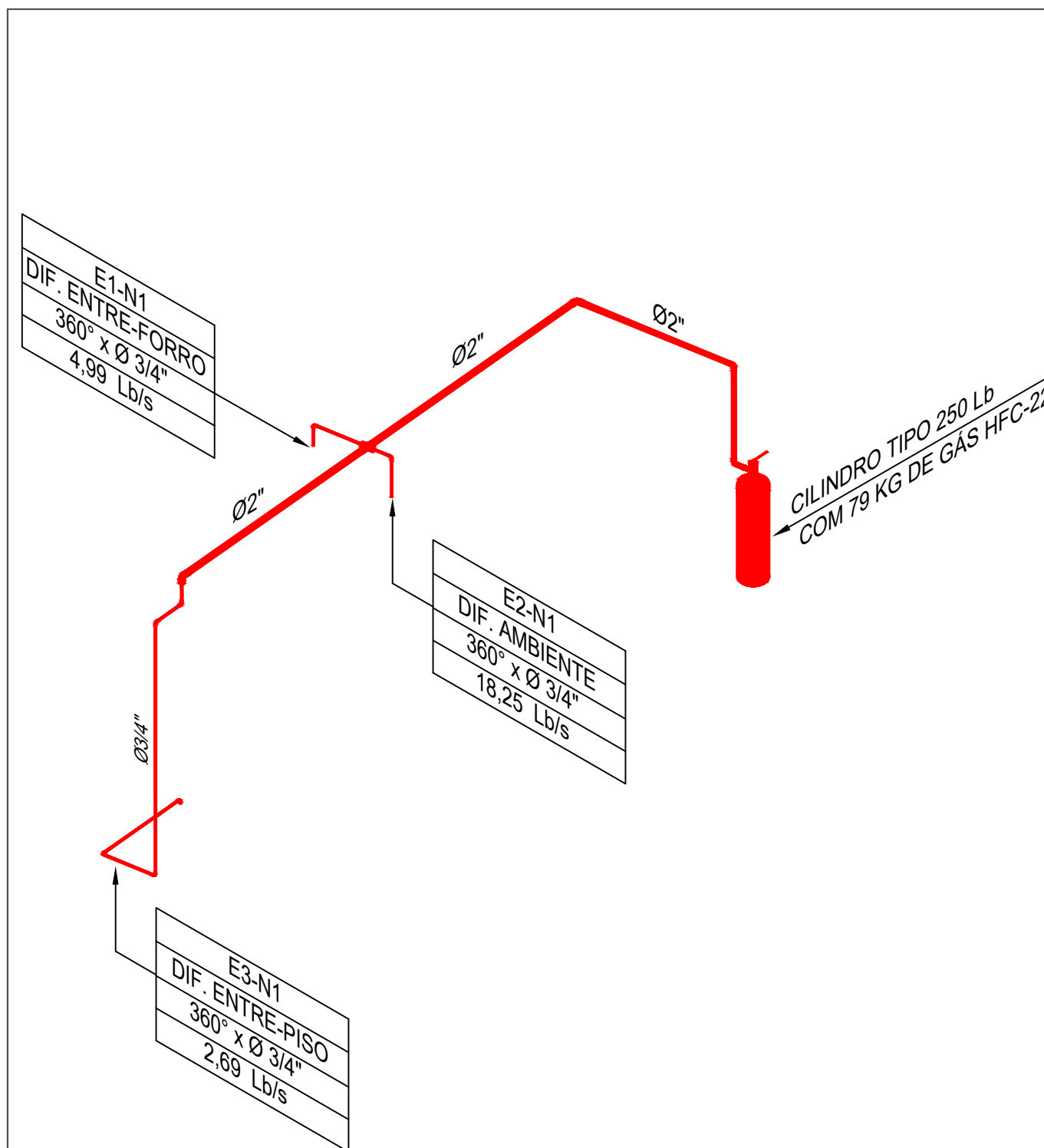
02 CILINDRO DE HFC227
ESC.: S/E03 DETECTOR NO ENTRE-PISO
ESC.: S/E04 DETECTOR NO ENTRE-PISO
ESC.: S/E05 ESQUEMA
ESC.: S/E